

# TriOpSys

## FLEXROUTE®

### ROUTEBEGELEIDING

**FLEXROUTE® IS EEN NIEUWE ROUTEBEGELEIDINGSAPPLICATIE, BEDOELD VOOR BEDRIJVEN MET MOBIELE MEDEWERKERS. HET PRODUCT IS DOOR TRIOPSYS BV ONTWIKKELD ALS OPLOSSING VOOR HET RIJDEN MET PAPIEREN ROUTELIJSTEN EN OP PAPIER REGISTREREN VAN WERKZAAMHEDEN, GEBASEERD OP HAAR RUIE ERVARING IN DE MOBIELE SECTOR EN ALS VERVOLG OP VRAGEN VANUIT DE KLANTENKRING. HET IS NIET LANGER NODIG OM MET ONHANDIGE PAPIEREN LIJSTEN ROND TE RIJDEN OF ZELF STEEDS ADRESSEN IN TE TIKKEN IN UW ROUTENAVIGATIESYSTEEM; FLEXROUTE® REGELT DIT ALLEMAAL VOOR U!**

De te bezoeken adressen worden vanuit het BackOffice systeem ingelezen in FlexRoute®. Deze adreslijst kan zowel via mobiele communicatie als via een directe koppeling tussen cradle en PC of server worden ingelezen. FlexRoute® is platformonafhankelijk (ontwikkeld in o.m. Java), waardoor het op diverse PDA's, maar ook een webtablet of laptop draait.

De mobiele medewerker stapt in de auto, drukt op de knop, waarna FlexRoute® start met navigeren naar het eerste adres van de geoptimaliseerde route. De routenavigatiesoftware leidt de medewerker van adres naar adres, zonder dat elke keer een adres ingetikt hoeft te worden.



Aangekomen bij een adres zal de mobiele medewerker werkzaamheden verrichten op dat adres, zoals het afgeven van een pakketje, schoonmaken van een container of inspecteren van een machine. De medewerker heeft alle gegevens, die van belang zijn voor dat adres, beschikbaar en kan tevens zelf gegevens registreren. Deze informatie kan direct via mobiele communicatie, of later via de kabel tussen PDA en server als mobiele communicatie niet gewenst is (bijvoorbeeld vanwege de abonnementskosten) terug worden gestuurd naar het BackOffice systeem.

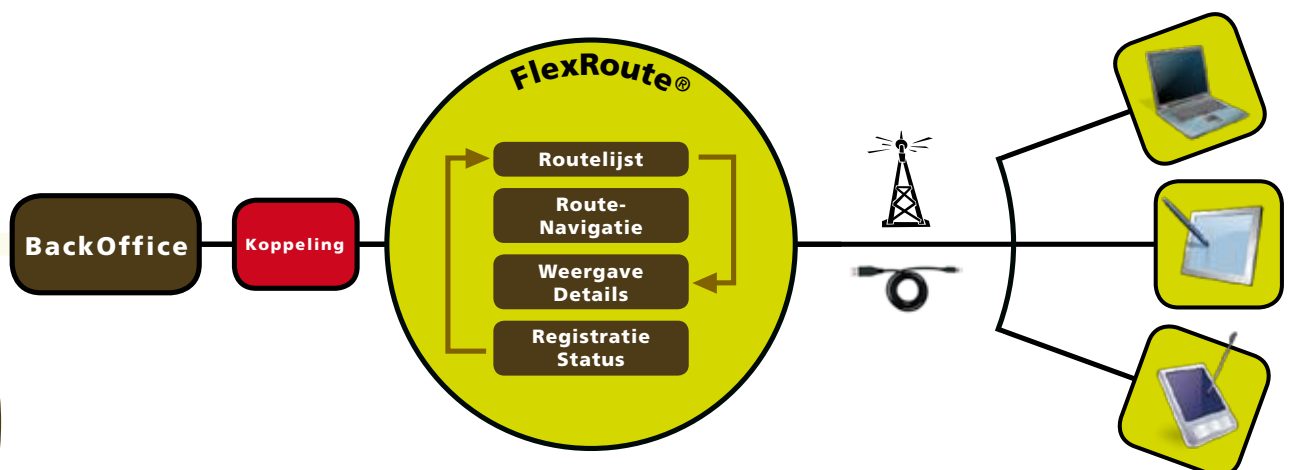

## VOOR WIE IS FLEXROUTE® BEDOELD?

- Pakketleveranciers
- Inspectiebedrijven
- Inzamelingsbedrijven
- Schoonmaakbedrijven
- Patiëntbezoekers
- Account managers
- En verder iedereen die met route-lijsten werkt

FlexRoute® is gemakkelijk uit te breiden met door u gewenste functionaliteit, omdat het systeem modulair opgebouwd is. Indien een handtekening gezet moet worden voor ontvangst, dan is het mogelijk deze op bijvoorbeeld de PDA te laten zetten in plaats van op papier.

Moet er een formulier ingevuld worden, bijvoorbeeld bij inspecties? In plaats van een papieren exemplaar kan FlexRoute® een digitaal formulier presenteren, welke direct op de hardware ingevuld kan worden. Indien er sprake is van een vloot wagens, welke realtime gemonitord dienen te worden, dan is het mogelijk een overzichtsscherm voor de planner op kantoor te realiseren.

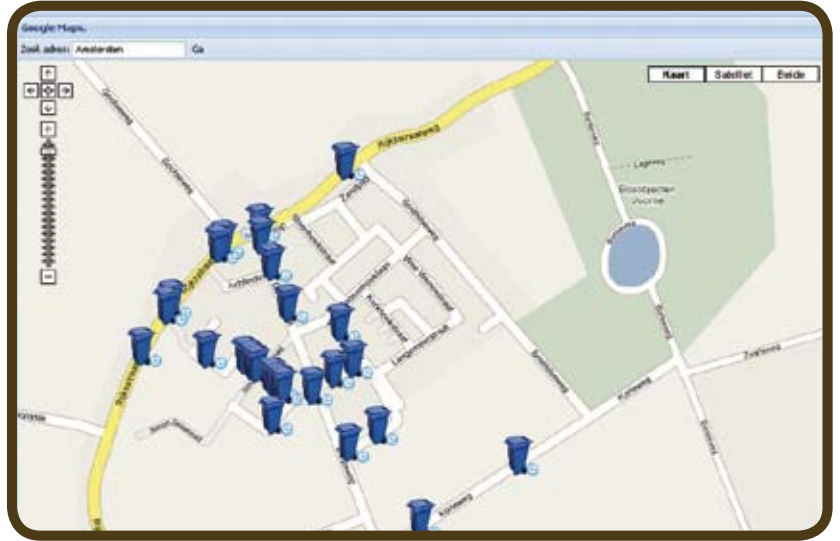

## WAAROM FLEXROUTE®?

- FlexRoute® is een standaard pakket, dat wij daardoor tegen relatief lage kosten meteen kunnen leveren. Tegelijk is TriOpSys gespecialiseerd in maatwerk aanpassingen, dus wij kunnen ook functies wijzigen of uitbreiden, op uw verzoek.
- TriOpSys gebruikt geïntegreerde navigatiesoftware als onderdeel van FlexRoute®, waardoor het ook mogelijk is het scherm met de kaart aan te passen conform uw wensen, bijvoorbeeld een icoon op elk adres.
- De software van FlexRoute® wordt geïnstalleerd op de mobiele hardware, waardoor de werking van het systeem niet afhankelijk is van verbinding met het internet. FlexRoute® blijft daardoor snel en betrouwbaar, terwijl tegelijk wordt gegarandeerd dat geregistreerde gegevens niet verloren gaan.
- TriOpSys BV is sinds 1998 succesvol in het implementeren van mobiele oplossingen en een gezond, succesvol bedrijf. Wij garanderen dan ook dat updates en beheer van de software ook in de toekomst uitgevoerd kan worden.

